



# Freefly -Kombi

AERO Fallschirmsport GmbH  
 Flughafen Kassel  
 34379 Calden  
 Fon: 05674 / 99930 Fax: 05674 / 999333

## Bestellung von:

Kunde / Name: \_\_\_\_\_  
 Adresse: \_\_\_\_\_  
 \_\_\_\_\_  
 Telefon: \_\_\_\_\_  
 Unterschrift: \_\_\_\_\_

Bestelldatum: \_\_\_\_\_

## Farbauswahl:

- |                  |        |       |
|------------------|--------|-------|
| ① Vorderteil     | rechts | _____ |
| ②                | links  | _____ |
| ③ Hinterteil     | rechts | _____ |
| ④                | links  | _____ |
| ⑤ Unterarm       | rechts | _____ |
| ⑥                | links  | _____ |
| ⑦ Knie           | rechts | _____ |
| ⑧                | links  | _____ |
| ⑨ v.Beinteil     | rechts | _____ |
| ⑩                | links  | _____ |
| ⑪ h.Beinteil     | rechts | _____ |
| ⑫                | links  | _____ |
| ⑬ Po             | rechts | _____ |
| ⑭                | links  | _____ |
| ⑮ Armabschluss   | rechts | _____ |
| ⑯                | links  | _____ |
| ⑰ Beinabschluss  | rechts | _____ |
| ⑱                | links  | _____ |
| ⑲ Kragen         |        | _____ |
| ⑳ Reißverschluss |        | _____ |

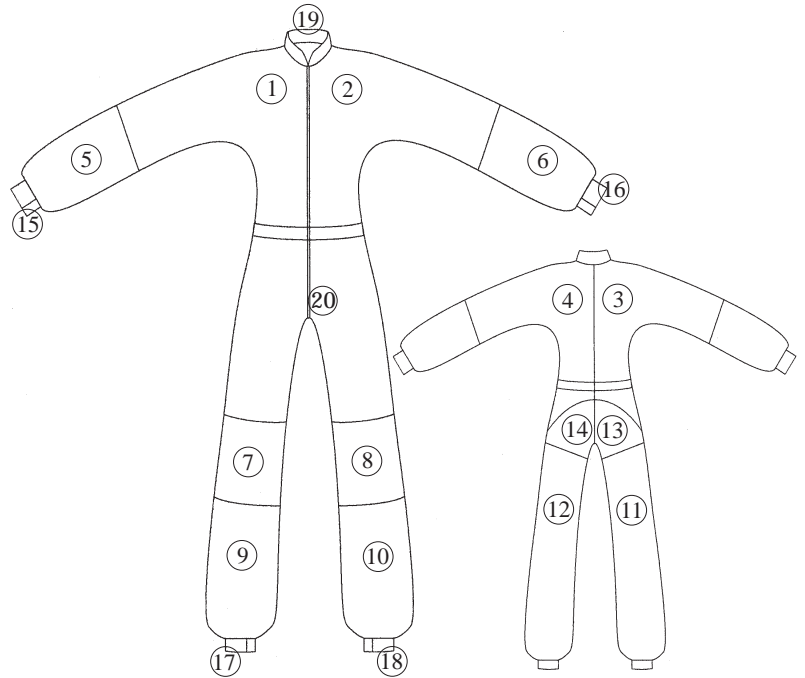

Parapack /doppelte Baumwolle  
 Po    
 Knie

Extras: \_\_\_\_\_  
 \_\_\_\_\_  
 \_\_\_\_\_  
 \_\_\_\_\_

Klett / Bündchen  
 Armabschluss    
 Beinabschluss

Beim Ausmessen soll die Kleidung (bedenke Sommer/Winter!) getragen werden, die auch beim Springen unter der Kombi getragen wird. Wenn ein Übermaß gewünscht wird, soll es nicht zum Maß hinzu gegeben werden, sondern separat vermerkt werden.

**Achte sorgfältig darauf, dass beim Messen kein Zug auf das Bandmaß kommt und dass es nicht verdreht ist! DANKE!**

Folgende Daten werden benötigt: **Wichtig: Benutze beim Ausmessen den Measuring-Guide!**

1. Größe	cm	8. Knie oberhalb	cm	15. Bizeps	cm
2. Gewicht	kg	9. Wade	cm	16. Unterarm	cm
3. Halsumfang	cm	10. Fußgelenk	cm	17. Handgelenk	cm
4. Brustumfang	cm	11. Körpermaß	cm	18. Nacken-Ellbogen	cm
5. Taille	cm	12. Schritt-Knie	cm	19. Ellbogen-Handgelenk	cm
6. Po	cm	13. Schritt-Grund	cm	20. Schulter	cm
7. Oberschenkel	cm	14. Schritt-Taille	cm		



# AERO-Tandem -Kombi

AERO Fallschirmsport GmbH  
 Flughafen Kassel  
 34379 Calden  
 Fon: 05674 / 99930 Fax: 05674 / 999333

## Bestellung von:

Kunde / Name: \_\_\_\_\_  
 Adresse: \_\_\_\_\_  
 Telefon: \_\_\_\_\_  
 Unterschrift: \_\_\_\_\_

Bestelldatum: \_\_\_\_\_

AERO Kassel/Calden	<input type="radio"/>
AERO Gransee	<input type="radio"/>
AERO Gera	<input type="radio"/>

Parapack /doppelte Baumwolle

Po

Knie

Klett / Bündchen

Armabschluss

Beinabschluss

Extras: \_\_\_\_\_  
 \_\_\_\_\_  
 \_\_\_\_\_  
 \_\_\_\_\_  
 \_\_\_\_\_

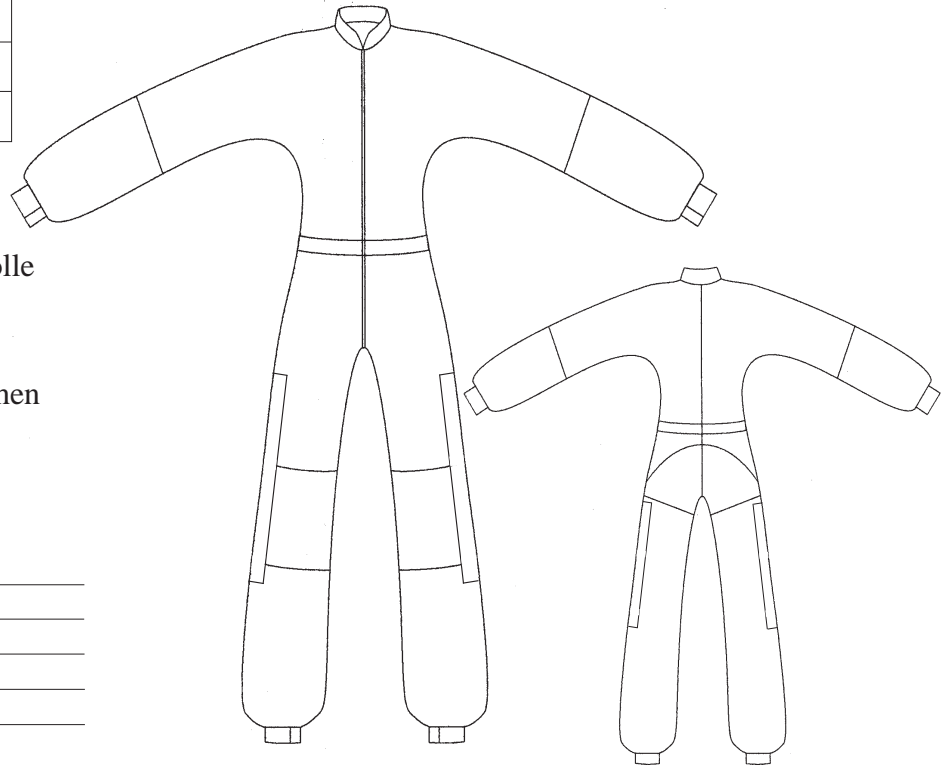

Beim Ausmessen soll die Kleidung (bedenke Sommer/Winter!) getragen werden, die auch beim Springen unter der Kombi getragen wird. Wenn ein Übermaß gewünscht wird, soll es nicht zum Maß hinzu gegeben werden, sondern separat vermerkt werden.

**Achte sorgfältig darauf, dass beim Messen kein Zug auf das Bandmaß kommt und dass es nicht verdreht ist! DANKE!**

Folgende Daten werden benötigt: **Wichtig: Benutze beim Ausmessen den Measuring-Guide!**

1. Größe	cm	8. Knie oberhalb	cm	15. Bizeps	cm
2. Gewicht	kg	9. Wade	cm	16. Unterarm	cm
3. Halsumfang	cm	10. Fußgelenk	cm	17. Handgelenk	cm
4. Brustumfang	cm	11. Körpermaß	cm	18. Nacken-Ellbogen	cm
5. Taille	cm	12. Schritt-Knie	cm	19. Ellbogen-Handgelenk	cm
6. Po	cm	13. Schritt-Grund	cm	20. Schulter	cm
7. Oberschenkel	cm	14. Schritt-Taille	cm		